

Projekti GEO Database Kosova

Me qëllim që të paraqitet informacioni më i mirë i mundshëm investitoreve potenciale, KPMM i vuri detyrë vehtes për realizimin e projektit GIS dhe Database për Kosovën (GDK). Objektivi i projektit është themelimi i një portali përdorues – miqësor që bashkon nevojat e KPMM, të Autoriteteve të ndryshme të shtetit dhe të Komunitetit mineraler dhe gjeologjik kombëtarë dhe nderkombëtar. Faqja e Internetit është një burim i rëndësishëm informacioni mbi mundësitë dhe ngjarjet e lidhura me sektorin mineraler.

Qëllimi kryesor i këtij projekti është që të shtojë komunikimin midis KPMM dhe grupeve të interesuara. Këto të dhena janë grumbulluar dhe administruar për t'u dhënë mundësinë me të mirë të gjithë grupeve të interesuar. Të dhënat do të grumbullohen sistematikisht për sa vijon:

- Liçensat, për kërkim dhe shfrytëzim, datat e fillimit dhe të mbarimit, koordinatat dhe parcelat e tokave - të herave në tabelë.
- Vendet aktive të shfrytëzimit dhe ato që janë në shqyrtim të liçensave kërkimi, si plansheta grafike topografike (tani për tani këto harta topografike kanë origjinin nga planshetat origjinale Jugosllave).
- Lejet e nxjerra sipas Rregulloreve d.m.th. lejet e impjanteve, çertifikatat zjarrfikëse për plasje dhe shpim – kërkimin.
- Të dhënat gjeologjike dhe përcaktimet e vendodhjet e vendburimeve si një demonstrim grafik ndëraktiv.
- Vendburimet Minerale dhe sasitë e vlerësuar, kufijte. Të dhëna në tabelë dhe demonstrime grafike.
- Plani i Karrierave (Guroreve) të Kosovës, i cili do të ndaje dhe do të verë kufij këtyre seksioneve të rajonit që ishin paraqitur më parë për qëllime të tjera – rrugë, linja elektrike, strehime, përdorime industriale, etj.
- Hartat gjeoshkencore përfundimisht do të tregojnë si vijon: mineralet, hartën e trojeve, hartën e Rrezikut Gjeologjik, burimet nëntokësore, hartat gjeokimike e gjeofizike me legjende dhe përshkrime në rangun nderkombëtarë.



Te dhënat baze Gjeologjike të Kosovës – Ekrani i fillimit

GEO-Database Kosova [Applications and Licences]

File Record Module Language Help

Applications and Licences

Applications and Licences

Registration No.: 100 Licence No.: K-20084/PUD Current Status: expired Issue Date: 2/28/2002
 Site Name: Rosujë-Dobuqak MAB Approval Date: Expiry Date: 11/28/2002
 Site Descriptor: K-3 - sand and gravel Municipality: Pejë
 Licence Holder: Vulkanizer Kastrati
 Licence Type: exploitation
 Previous Licence: 102, K-30027/DTI, Rosujë-Dobuqak (expired) Surface Area (ha/acre): 48,78 Env. Bond: 1,000 DM
 Comments: Reserves (t): 18,100 Planned Annual Prod.: 7,200
 Commodity Group: sand and gravel Reserves (m³): 5,044 Royalty: 5 DM/m³
 Comment: Bona e ambiente për K30027/DTI, komoditi: Përë-Zhorë (Njësi nungjin shëmet për fushën e shfrytëzimit)

Licence Milestones	Exploitation Sites	Coordinates	Application Documents	Conditions of Licence	Annual Production	Map sheets 1:25,000/Commodities	Parcels	Related Deposits
Date	Milestone		Recorded by		Comment			
11/28/2002	date of expiry of licence							
2/28/2002	date of issue of licence							
5/30/2001	receipt of application by ICMM							

List of Applications and Licences

Registration No.	Licence No.	Site Name	Current Status	Site Descriptor	Licence Type	Appl./Licence Hold	Issue Date	Expiry Date
1		Bukovik	lapsed	K-2 - hard rock, con	exploitation	Veba-Commerce		
101	K-30008/DTI	Rosujë-Dobuqak	expired	K-3 - sand and gravel	exploitation	Vulkanizer Kastrati	6/18/2001	7/10/2001
102	K-30027/DTI	Rosujë-Dobuqak	expired	K-3 - sand and gravel	exploitation	Vulkanizer Kastrati	9/7/2001	11/7/2001
100	K-20080/PUD	Shushu Brad	expired	K-2 - hard rock, con	exploitation	Magjistrata	4/4/2002	10/4/2002
1001A		Shushu Brad	approved by MAB	K-2 - hard rock, con	exploitation	Magjistrata		
1011A	K-20098/DMM	3A Veti	expired	K-2 - hard rock, con	exploitation	Bokshet e Kosovës	7/5/2002	7/5/2005
102		Zafazi Zafaz / Breçë	lapsed	K-2 - hard rock, con	exploitation	Vocoll		

4 / 334 Filter OFF 11/1/2005 10:22:56 AM

Te dhenat baze gjeologjike Kosove – Liçensa minerare – paraqitja ne ekran

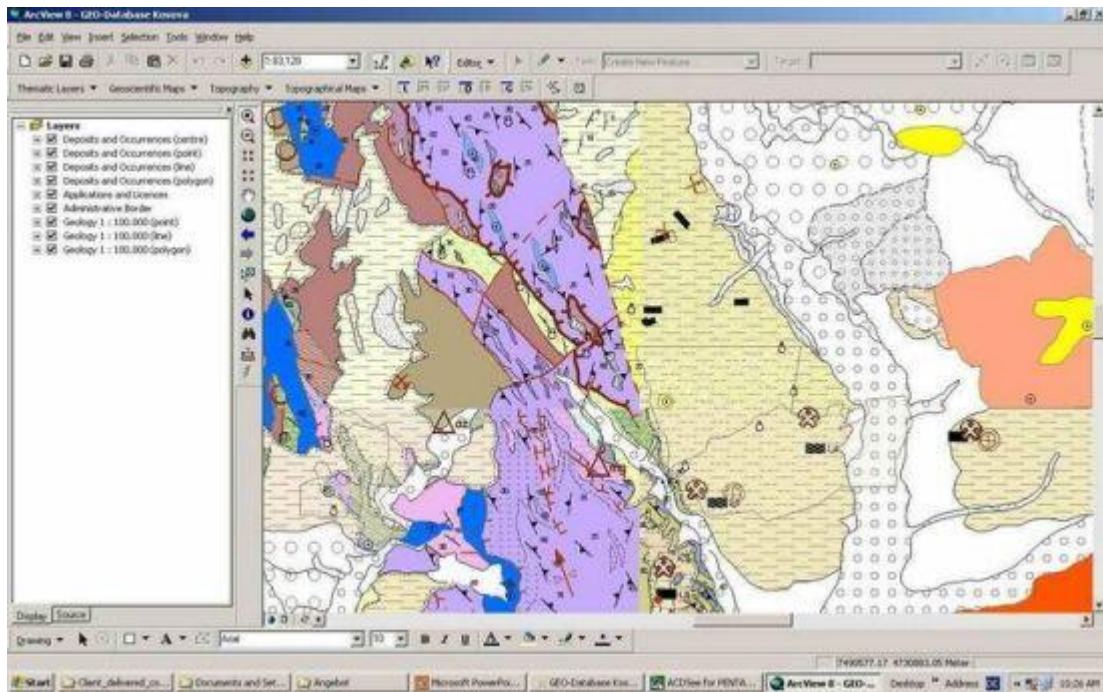

Te dhenat baze Gjeologjike – Kosove – Moduli GIS